



Stationlei 71 - 1800 Vilvoorde  
 tel. 02 880 88 90  
 info@aceg.be  
 www.aceg.be



**Procès-verbal de contrôle d'une installation électrique en BT et TBT**

Date: 31/10/2014

Inspecteur: Lorenzo Catuara

Installateur: ricciuti Lorenzo

N° TVA: -

N° C. Ident: 5919545042-53

Date vérification intern: 01/10/2014

Marque et type appareil de mesure: Fluke 1653B

N° série:: 2302011

**Adresse de l'installation:**

Rue Rue Winston Churchill  
 Numéro 49/2/1  
 Code postal 6180  
 Commune courcelles  
 Type appartement

**Propriétaire:**

Nom -  
 Rue -  
 Numéro -  
 Code postal -  
 Commune -

EAN : 54

N° compteur: : -

**Type de contrôle:**

Contrôle de conformité d'une nouvelle installation domestique selon les articles RGIE 270 et 86.

Distributeur: ORES

Tension: 1~230V

Liaison comp / tableau: 35 mm²

Protection Max: 40 A

Nombres tableaux: 1

Nombres circuits: 9

Prise de terre: Pen piquet RE: 4,2 Ω

Ri GEN: +500 MΩ

**INTERRUPTEUR DIFFÉRENTIEL**

IΔ	In	It	Type	Circuits protégés	Test	x 2,5
300 mA	40 A	22,5kA2s (3000A)	AC	9	ok	ok
30 mA	40 A	22,5kA2s (3000A)	AC	4	ok	ok
mA	A					

**DESCRIPTION INSTALLATION**

Nombres circuits	Protection			Section	Nombres circuits	Protection			Section
	Curve	IN	P			Curve	IN	P	
				mm²					mm²
				mm²					mm²
				mm²					mm²
				mm²					mm²

Contrôle visuel (général)

BON  PB

Contact direct

BON  PB

Contact indirect

BON  PB

Raccordement

BON  PB

Schéma correct

BON  PB

schéma en annexe par Aceg asbl

Liaisons équipotentiels

BON  PB

pas d'application

en attente

Continuité

BON  PB

Éclairage / machines

BON  PB  PA

**REMARQUES / INFRACTIONS / NOTES**

Neant

**CONCLUSION**

- L'installation électrique est conforme au RGIE. La prochaine visite périodique est à prévoir avant le 31/10/2039
- Les mesures nécessaires ont été prises afin de s'assurer que le différentiel, placé au début de l'installation soit sécurisé par plombage en amont et aval.
- Le schéma unifilaire et le schéma de position ont été contrôlés et sont conformes à l'installation.
- L'installation électrique n'est pas conforme. Les travaux nécessaires pour faire disparaître les manquements constatés doivent être exécutés sans retard, et toutes mesures adéquates doivent être prises pour qu'en cas de maintien en service des installations, les infractions ne constituent pas un danger pour les personnes et les biens.
- La visite de contrôle prévue par l'art 276bis du RGIE, doit avoir lieu au plus tard 18 mois après la date de l'acte de vente. Les coordonnées du nouveau propriétaire doivent nous parvenir après signature de l'acte de base. Si le recontrôle est effectué par un autre organisme, celui-ci est prié de nous en tenir informé suite à sa visite.

Cet exemplaire en pdf est la version originale et peut être diffusé en copie.

Nombre annexe: 2

**POUR LE DIRECTEUR TECHNIQUE ÉLECTRICITÉ**

Lorenzo Caluara

**Devoirs du propriétaire ou locataire dans les installations soumises au AREI**

- Le procès-verbal de conformité ou de visite doit être conservé dans le dossier électrique de l'installation.
- Chaque modification apportée à l'installation doit être mentionnée dans le dossier électrique.
- Tout accident survenu aux personnes et dû directement ou indirectement à la présence d'installation électrique doit être communiqué à la direction Energie Gaz - Électricité du Service Public Fédéral concerné.

**Qualité**

- La reproduction de ce rapport n'est autorisée que sous sa forme intégrale et uniquement avec l'accord écrit de l'organisme et du demandeur.
- Le contrôle a porté sur les parties visibles et normalement accessibles de l'installation.

49/2/1 BAS.

SCHEMAS D'IMPLANTATION

ADRESSE DE L'IMPLANTATION.

Rue Winston Churchill 49/2/1  
6180 Courcelles.

PROPRIETAIRE

Ricciotti-CAPRARO.  
Rue Muzin. n° 5/0/1  
6182 SOUVRET

INSTALLATEUR

Ricciotti LORENZO.  
Rue de l'avenir n° 12.  
6182 SOUVRET.

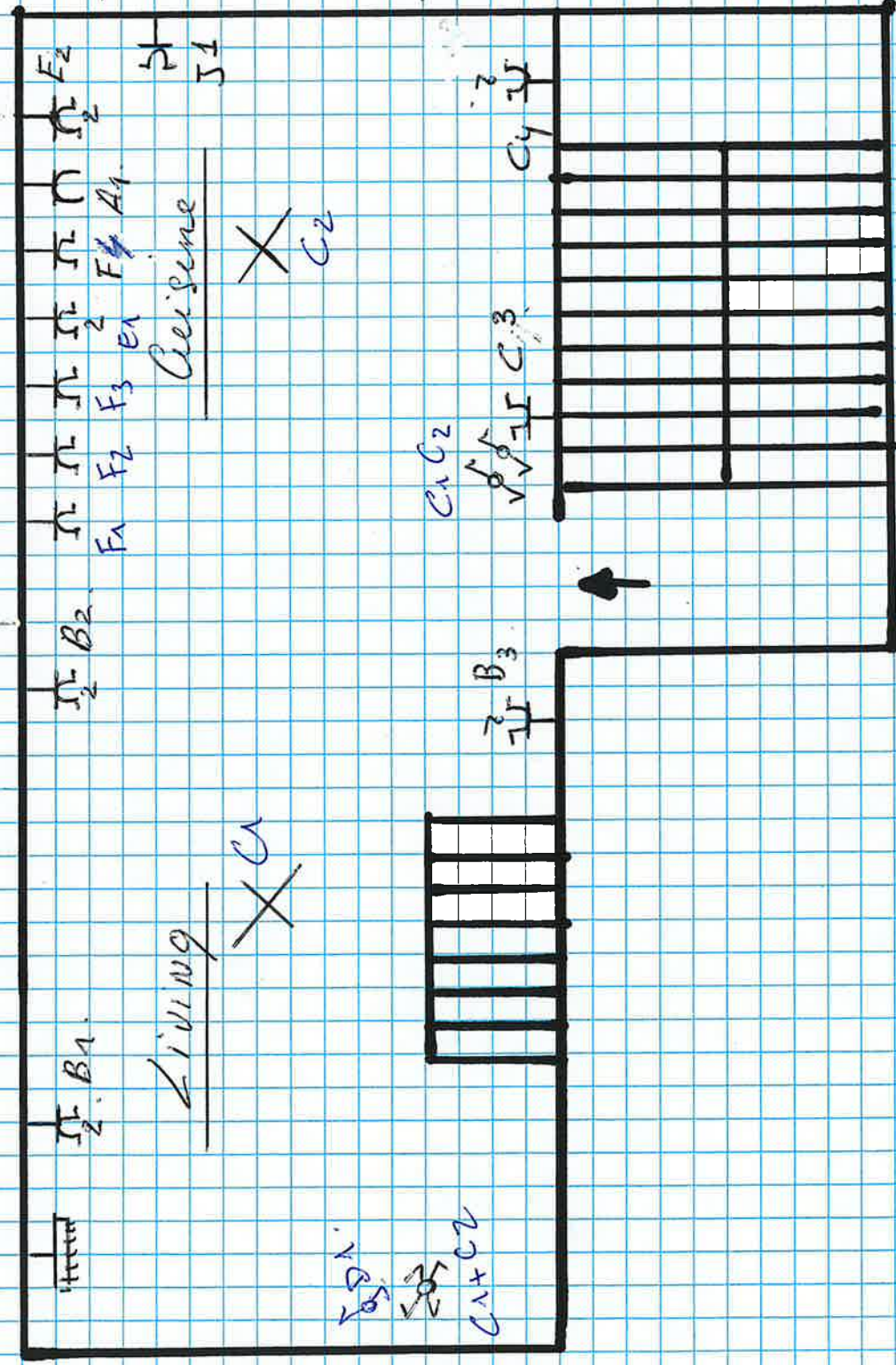

N° CARTE D'IDENTITE

ORGANISME AGREE

ACCES OBLIGATOIRE  
CAPRARA-C.

*[Handwritten signature]*



49/2/1 HAUT

SCHEMAS

D'IMPLANTATION

ADRESSE DE L'INSTALLATION

Rue Winston Churchill 49/2/1  
6180 Courcelles.

PROPRIETAIRE

Ricciotti-CAPPARO  
Rue Muzin 5/0/3  
6182 Souvret.

INSTALLATEUR

Ricciotti LORENZO.  
Rue de l'Avenir n°12  
6182 Souvret.

2 D2

2 D1  
2 D1

CHAMBRE

X D1



62

2  
I1

SDB

X 62

61  
2  
61 I1

H1

2 D3

ORGANISME AGREÉ

ACEG.



49/2/1

SCHÉMAS

UNIFIKAIRE

ADRESSE DE L'INSTALLATION :

Rue Winston Churchill 48/2/1.  
6190 Courcelles.

PROPRIÉTAIRE

RICCIUTI-CAPRARO. Ricciuti Lorenzo N°  
Rue Paulin S/0/1. Rue de l'Avenir 12.  
6199 Souvet. 6192 Souvet.

INSTALLATEUR

N° CARTE D'IDENTITÉ

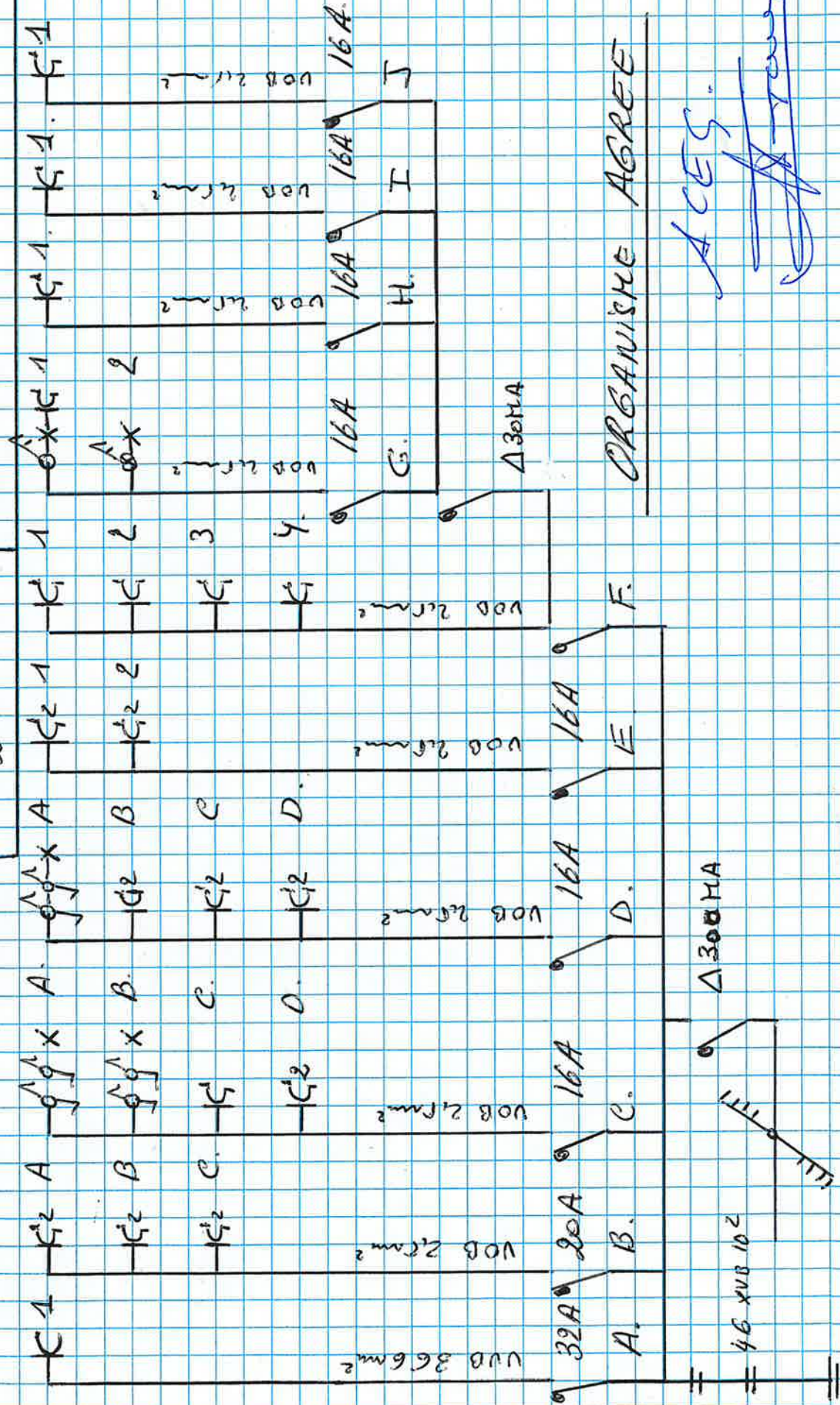

ORGANISME AGREE

ACES.  
*[Signature]*